

ÉLECTIONS PROFESSIONNELLES LOGICIEL CGT DE CALCUL DE LA REPRÉSENTATIVITÉ

MODE D'EMPLOI

1. Saisir un résultat – p. 2
2. PV en anomalie – p. 11
3. Exporter des résultats – p. 14

Contact : orga-developpement@cgt.fr

1. SAISIR UN RÉSULTAT

1.1 Accéder au site confédéral des résultats des élections professionnelles

1.1.1 Saisir dans la barre d'adresse :

<http://conf.cgt.fr/vs/login>

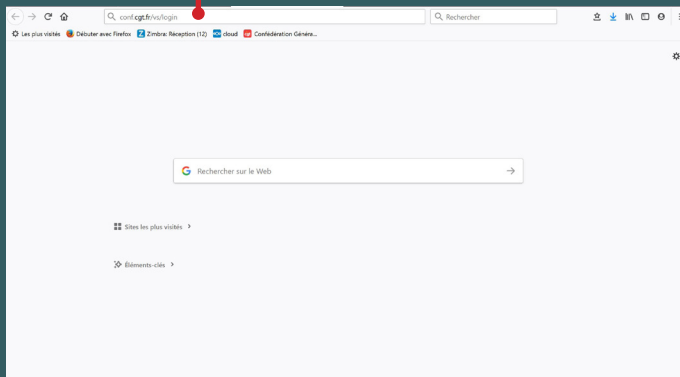

1.1.2 Saisir votre identifiant et votre mot de passe

**PÔLE RESSOURCES
&
DONNÉES**

Identifiant ou e-mail

Mot de passe

Connexion

Mot de passe perdu ?

Entrer l'adresse mail de l'utilisateur en général

Entrer votre mot de passe

1. SAISIR UN RÉSULTAT

1.2. Accéder à la liste des PV

1.2.1. Sélectionner votre profil

SELECTIONNEZ VOTRE PROFIL

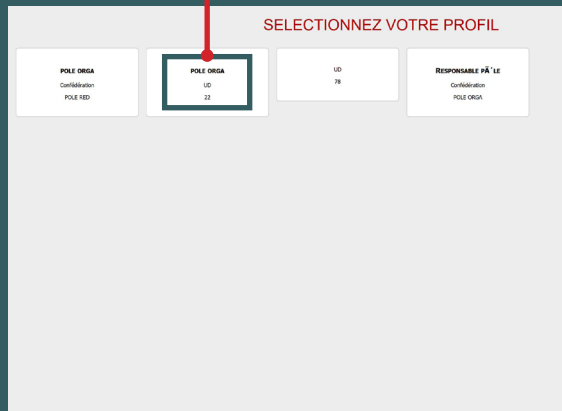

- POLE ORGA**
Confédération
POLE FED
- POLE ORGA**
LD
LD
- LD**
76
- RESPONSABLE PÂLE**
Confédération
POLE ORGA

1.2.2. Cliquer sur « Mes PV »

TABLEAU DE BORD

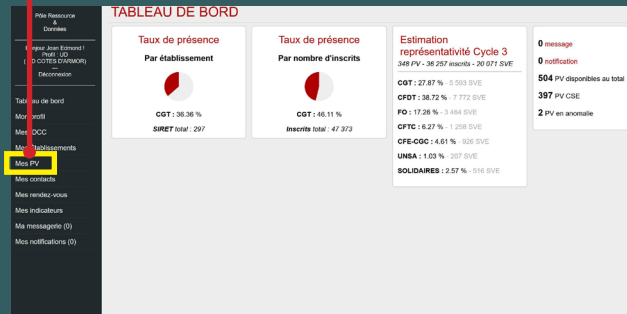

The dashboard displays various metrics and a sidebar menu:

- Taux de présence Par établissement**
CGT : 36.36 %
SIRET total : 297
- Taux de présence Par nombre d'inscrits**
CGT : 46.11 %
Inscrits total : 47.373
- Estimation représentativité Cycle 3**
349 PV / 36 557 inscrits = 9 571 SVE
- 0 message**
- 0 notification**
- 504 PV disponibles au total**
- 397 PV CSE**
- 2 PV en anomalie**

Left sidebar menu items:

- Pôle Ressource & Conflits
- Je suis Jean Edmond | Profil LD | D Centre Formation | Déconnexion
- Tout au bord
- Mon profil
- Mes CCE
- Mes établissements
- Mes PV**
- Mes messages
- Mes rendez-vous
- Mes indicateurs
- Ma messagerie (0)
- Mes notifications (0)

1. SAISIR UN RÉSULTAT

1.3. Rechercher un numéro de Siret/une entreprise

1.3.1. Cliquer sur « renseigner score »

ID PV	IDCC	Institution	Collège	SIRET	Raison sociale	Adresse	Code postal	Ville	Date scrutin	nombre d'inscrits	SVV	Organisations présentes	Anomalie	Fédération
1038756	9029	DP	unique	7800008650011	MAISON SAINT DOMINIQUE	17 RUE MARCHANT	57000	METZ	2017-02-03	87	29	CFDT		SAIETE ACTION SOCIALE
1038802	1024	DU	1er	3079633900035	FRUISEC SAS	2 LA MORELLE	24100	TERRASSON LAVALLEDEU	2017-01-23	39	24	CFDT		PNMF
1038803	1285	DU	unique	4055461240019	EPIC LAITRE CANAL	45 BOULEVARD D'AUGSTRASSE	54000	NANCY	2017-02-07	21	15	CGT		PNBAC
1038810	0184	DP	1er	4403752100016	GIRI ETHOQUETTE	1 RUE DES FRERES LUMIERE	68000	COLMAR	2017-01-26	28	21	CGT		FLRAC

1.3.2. Copier le numéro de Siret : sélectionner et copier

GARDER LA FENÊTRE OUVERTE
ET OUVRIR UNE DEUXIÈME PAGE INTERNET

1. SAISIR UN RÉSULTAT

1.4. Aller chercher les résultats sur le site officiel des résultats professionnels

1.4.1. Taper dans la barre d'adresse

<https://www.elections-professionnelles.travail.gouv.fr>

1.4.2. Une fois sur le site, cliquer sur « Consulter un procès verbal »

Accès rapide | Contenu | Navigation | Recherche | Accessibilité | Aide | Identification

ACTUALITÉS | RÉSULTATS | DOCUMENTATION | VOTE ÉLECTRONIQUE | QUESTIONS & RÉPONSES | CONTACT | DONNÉES PERSONNELLES | AIDE | N°AZUR 0 800

20 08 08

MINISTÈRE DU TRAVAIL, DE L'EMPLOI ET DE L'INSERTION

Bienvenue sur le site dédié aux Elections professionnelles des entreprises d'au moins 11 salariées et à la représentativité syndicale

ORGANISER MES ÉLECTIONS

SAISIR UNE ÉLECTION

CONSULTER UN PROCÈS-VERBAL

À LA UNE

Arrêter le carrousel ci-après

FLASH

Les processus électoraux **en cours au 3 avril 2020** peuvent reprendre à **partir du 3 juillet** et au plus tard le **31 août 2020** sur décision de l'employeur.

Lire l'actualité

TROUVER UN IDENTIFIANT DE CONVENTION COLLECTIVE (IDCC)

Mot-clé décrivant votre activité (3 car. ?)

ou IDCC ? (4 chiffres)

RECHERCHER

Un question - réponse spécial CSE

Salariés, employeurs, représentants du personnel, découvrez en 100 questions-réponses comment mettre en place de façon concrète le Comité Social et Économique (CSE) dans votre entreprise le 1er janvier 2020 au plus tard.

EN SAVOIR PLUS?

1. SAISIR UN RÉSULTAT

1.4. Aller chercher les résultats sur le site officiel des résultats professionnels

1.4.3. Cliquer sur « Je consulte »

ACTUALITÉS | RÉSULTATS | DOCUMENTATION | VOTE ÉLECTRONIQUE | QUESTIONS & RÉPONSES | CONTACT | DONNÉES PERSONNELLES | AIDE | M'APPRÊTER

Bienvenue sur le site officiel des élections professionnelles des entreprises et des métiers et à la représentation syndicale

ORGANISER MES ÉLECTIONS

SAISIR UNE ÉLECTION

CONSULTER UN PROCÈS-VERBAL

CONSULTEZ VOS PROCÈS-VERBAUX D'ÉLECTIONS PROFESSIONNELLES

Vous souhaitez rechercher un procès-verbal d'élection en particulier ?

Vous avez déjà rempli et envoyé votre CERSA ? Vérifiez que le procès-verbal de votre entreprise a bien été saisi.

JE CONSULTE

915 798
PV CONSULTABLES SUR LE SITE

QUESTIONNAIRE DE DÉCLARATION DE LA DÉPENDANCE (DDCC)

RECHERCHER

Un question - réponse spécial CSE

Souhaitez-vous poser une question ou obtenir des conseils ?

EN SAVOIR PLUS

1.4.4. Renseigner le numéro de Sireta

Coller le numéro de Siret copié sur le site CGT...

ACTUALITÉS | RÉSULTATS | DOCUMENTATION | VOTE ÉLECTRONIQUE | QUESTIONS & RÉPONSES | CONTACT | DONNÉES PERSONNELLES | AIDE | M'APPRÊTER

Bienvenue sur le site officiel des élections professionnelles des entreprises et des métiers et à la représentation syndicale

ORGANISER MES ÉLECTIONS

SAISIR UNE ÉLECTION

CONSULTER UN PROCÈS-VERBAL

Actual. / Consulter un procès-verbal / Formulaire de recherche /

CONSULTER UN PROCÈS-VERBAL

Vous pouvez consulter sur ce site les procès-verbaux des élections ayant eu lieu entre le 1er janvier 2013 et le 31 décembre 2020.

Les informations grisées sur les procès-verbaux sont des informations en cours de vérification.

Numéro de SIRET/SIREN

Nom de l'établissement

DE CRITÈRES

RECHERCHER

915 798
PV CONSULTABLES SUR LE SITE

puis valider en cliquant sur « Rechercher »

1. SAISIR UN RÉSULTAT

1.4. Aller chercher les résultats sur le site officiel des résultats professionnels

1.4.5. Sélectionner cycle électoral

Attention, cliquer sur « 2017-2020 »

Accueil / Consulter un procès-verbal / Formulaire de recherche /

LISTE D'ÉTABLISSEMENTS

Rappel de la recherche
SIRET/SIREN 49354922400019
Affiner la recherche
Date des élections

SIRET/SIREN	Adresse	Cycle électoral
493 549 224 00019 EPCC L'AUTRE CANAL	45 BOULEVARD D'AUSTRAISE 54000 NANCY	Cycle électoral 2013 - 2018
493 549 224 00019 EPCC L'AUTRE CANAL	45 BOULEVARD D'AUSTRAISE 54000 NANCY	Cycle électoral 2017 - 2020

2 résultats (à sur 1) 10 résultats/page Trié par Siret

1.4.6. Cocher la case « Je ne suis pas un robot »...

Accueil / Consulter un procès-verbal / Formulaire de recherche /

Je ne suis pas un robot

VALIDER

... et valider

1. SAISIR UN RÉSULTAT

1.4. Aller chercher les résultats sur le site officiel des résultats professionnels

1.4.7. Sélectionner un collège : cliquer sur [« Voir PV »](#)

MINISTÈRE DU TRAVAIL, DE L'EMPLOI ET DE L'INSERTION
Bienvenue sur le site dédié aux Élections professionnelles des entreprises et à la représentativité syndicale

Accueil / Consulter un procès-verbal / Formulaire de recherche /

LISTE DES PROCÈS-VERBAUX

Rappel de la recherche
493 549 224 00019
EPCC L'AUTRE CANAL
45 BOULEVARD D'AUSTRASIE
54000 NANCY
[< retour à la liste d'établissements](#)
[< retour à la recherche](#)

Nombre de procès-verbaux : 2
Trier par : Année

2017 Délégation Unique

1er tour
Collège unique
Pas de carence
voir le PV

2018 Comité Social et Économique

1er tour
Collège unique
Pas de carence
voir le PV

Affiner la recherche
Date des élections
 2020
 2019
 2018
 2017
 2016
 2015

1. SAISIR UN RÉSULTAT

1.5. Entrer les résultats : partager en deux votre écran pour faciliter votre travail

I - ÉTABLISSEMENT DANS LEQUEL S'EST DÉROULÉE L'ÉLECTION

Siret de l'établissement 753 313 329 00157
Siret concernés par l'élection Voir liste ci-dessous
Raison sociale FONDATION SAINT JEAN DE DIEU CH DINAN SAINT BRIEU
Adresse AVENUE ST JEAN DE DIEU BP 81055
Code postal 22100
Ville DINAN
Code IDCC 0029 - la convention collective nationale des établissements privés d'hospitalisation, de soins, de cure et de garde à but non lucratif
Siret de l'élection précédente

II - COLLÈGE

Date du précédent scrutin
Durée de mandat
Nombre total de bulletins
Election
Dénomination
Composition

III - RÉSULTAT DU 1^{er} TOUR DES ÉLECTIONS

Date du scrutin 16/04/2018
Horaire d'ouverture du scrutin 09:00
Horaire de fermeture du scrutin 17:00
Nombre d'électeurs inscrits (A) 474
Nombre de votants (B) 178
Bulletins blancs ou nuls (C) 12
Suffrages valablement exprimés (D=B-C) 166

Sexe	Syndicats/Listes com.	OS d'affiliation	Nb. bulletins	Nb. voix.	Tot. voix recueillies
F	CFDT	CFDT	71	68	68
H	CFDT	CFDT	71	70	70
F	CFDT	CFDT	71	68	68
H	CFDT	CFDT	71	70	70
H	CFDT	CFDT	71	69	69
F	CFDT	CFDT	71	67	67
F	CFDT	CFDT	71	68	68
F	CFDT	CFDT	71	67	67
F	CGT	CGT	95	94	94
H	CGT	CGT	95	94	94
F	CGT	CGT	95	91	91
H	CGT	CGT	95	92	92

Retour PV cerfa Cycle 2 Cycle 3 Carences totales

Elections

Institution CSE
Collège 1er collège
Date du scrutin 2019-05-16
Nombre d'inscrits 199
bulletins nuls 3
Nombre de votants 112
SVE 109

CFDT

71

valider

Reporter le résultat « Nb. bulletins », puis valider

RENOUVELER L'OPÉRATION POUR CHAQUE LISTE

1. SAISIR UN RÉSULTAT

1.6. Vérifier vos résultats

Vérifier si les résultats enregistrés correspondent au nombre de SVE : contrôle OK

sinon, cliquer sur « modifier »

Elections	
Institution	CSE
Collège	1er collège
Date du scrutin	2019-06-06
Nombre d'inscrits	231
bulletins nuls	3
Nombre de votants	162
SVE	159
CFDT	30 - 18.87% modifier
CFTC	101 - 63.52% - modifier
CGT	28 - 17.61% - modifier

[Contrôle OK](#)

2. PV EN ANOMALIE

2.1. Sélectionner le PV en « anomalie »

2.1.1. Repérer la mention « **En anomalie** » puis cliquer sur l'entreprise

PV CYCLE 3

ID PV	IDCC installation	Collège	N° 1	N° 2	Raison sociale	Adresse	Code postal	Ville	Date sociale	nombre d'inscrits	EBE	Organisation ancienne	Statut	Motivation
1000001	1003	0304	1003	1003	TREBILANVILLE	LE PONT	33076	LE GONDARVILLE	2020-09-11	14	51	CGP	Normal	INSC
1000002	0304	0304	1003	1003	B.A.S. LE GLEZOU MAITRE	LE MOULIN DE CHENAC	33086	THEZE	2020-09-11	20	17	CGP	Normal	FNPT
1000003	1003	0304	1003	1003	POULIGNAN DE BAYONNE	THEZAC ST PIERRE	33099	LABOURN	2019-01-01	20	10	CGP	Normal	INSC
1000004	0304	0304	1003	1003	SEVIGNAN DE LA SÈVE	MAISE DE LA MURILLIÈRE	33098	ST ANSELME	2019-01-01	209	86	ORGANISÉ PAR	Normal	SAINT-ACTON SOCIOE
1000005	0304	0304	1003	1003	LES ANJANS DE LA SÈVE	LE BAU DE LA MURILLIÈRE	33098	ST ANSELME	2019-01-01	36	20	ORGANISÉ PAR	Normal	SAINT-ACTON SOCIOE
1000006	0304	0304	1003	1003	COMTE CASTON DE BAYONNE	LE HAUT SAINT PIERRE	33098	SEIGNOS	2019-01-01	41	28	CGP	Normal	ORGANISÉ PAR
1000007	0304	0304	1003	1003	SAINT-JEAN DE SCOUVILLE	LA SÈVE SAINT-JEAN	33098	LABOURN	2019-01-01	59	16	CGP	Normal	INSC
1000008	0304	0304	1003	1003	SAINT-JEAN DE SCOUVILLE	LA SÈVE SAINT-JEAN	33098	LABOURN	2019-01-01	21	16	CGP	Normal	INSC
1000009	0304	0304	1003	1003	SAINT-JEAN DE SCOUVILLE	LA SÈVE SAINT-JEAN	33098	LABOURN	2019-01-01	49	29	ORGANISÉ PAR	Normal	INSC
1000010	0304	0304	1003	1003	LABOURN TRICAR DE LA SÈVE	LE HAUT SAINT PIERRE	33098	LABOURN	2019-01-01	208	101	ORGANISÉ PAR	Normal	ORGANISÉ PAR
1000011	0304	0304	1003	1003	LABOURN TRICAR DE LA SÈVE	LE HAUT SAINT PIERRE	33098	LABOURN	2019-01-01	33	28	ORGANISÉ PAR	Normal	ORGANISÉ PAR
1000012	0304	0304	1003	1003	LABOURN TRICAR DE LA SÈVE	LE HAUT SAINT PIERRE	33098	LABOURN	2019-01-01	46	30	CGP	Normal	ORGANISÉ PAR
1000013	0304	0304	1003	1003	LABOURN TRICAR DE LA SÈVE	LE HAUT SAINT PIERRE	33098	LABOURN	2019-01-01	14	8	CGP	Normal	INSC
1000014	0304	0304	1003	1003	LABOURN TRICAR DE LA SÈVE	LE HAUT SAINT PIERRE	33098	LABOURN	2019-01-01	17	16	CGP	Normal	INSC
1000015	0304	0304	1003	1003	LABOURN TRICAR DE LA SÈVE	LE HAUT SAINT PIERRE	33098	LABOURN	2019-01-01	14	8	CGP	Normal	INSC
1000016	0304	0304	1003	1003	LABOURN TRICAR DE LA SÈVE	LE HAUT SAINT PIERRE	33098	LABOURN	2019-01-01	188	106	ORGANISÉ PAR	Normal	LABOURN TRICAR DE LA SÈVE
1000017	0304	0304	1003	1003	LABOURN TRICAR DE LA SÈVE	LE HAUT SAINT PIERRE	33098	LABOURN	2019-01-01	71	47	ORGANISÉ PAR	Normal	LABOURN TRICAR DE LA SÈVE
1000018	0304	0304	1003	1003	LABOURN TRICAR DE LA SÈVE	LE HAUT SAINT PIERRE	33098	LABOURN	2019-01-01	129	81	ORGANISÉ PAR	Normal	LABOURN TRICAR DE LA SÈVE
1000019	0304	0304	1003	1003	LABOURN TRICAR DE LA SÈVE	LE HAUT SAINT PIERRE	33098	LABOURN	2019-01-01	21	17	ORGANISÉ PAR	Normal	LABOURN TRICAR DE LA SÈVE

2.1.2. Cliquer sur le PV

LABOCEA

Informations établissement

10000100003

LABOCEA

Raison sociale: ANNEE DE LA SÈVE

Adresse: ANNEE DE LA SÈVE

Code APE: 2014

Effectif déclaré: 2014

Type: 2014

BOC: 2014

REI: 2014

Cycle	Leurs	Mois	Type	Ann	Collège	Nb inscrits	Nb votes
100001	100001	100001	100001	100001	100001	100001	100001
100002	100002	100002	100002	100002	100002	100002	100002
100003	100003	100003	100003	100003	100003	100003	100003

2. PV EN ANOMALIE

2.2. Préparer et rédiger le courrier

2.2.1 Cliquer sur « **Générer le courrier** » si le voyant « **détection d'une anomalie - impossible d'ajouter un résultat** » est actif

PV CYCLE 3 - PV N°1042819

Retour PV cerfe Cycle 2 Cycle 3 Carences totales renseigner score

Informations établissement

SIRET	71204961800119
Raison sociale	ESSILORLUXOTTICA
Adresse	Rue BONTEMS 55500 - LIGNY EN BARROIS
Code APE	Fabrication de lunettes - 32.50B
Effectif déclaré	22
Type	SA à conseil d'administration (s.a.l.) non
IDCC	1315 Convention collective régionale des industries métallurgiques, mécaniques et connexes de la Haute-Meuse et de la Meuse (issu du cycle 3) 0650 Convention collective nationale des ingénieurs et cadres de la métallurgie (issu du cycle 3)

Elections

Institution	DP
Collège	2ème collège
Date de scrutin	2017-01-19
Nombre d'inscrits	83
bulletins nuls	0
Nombre de votants	72
SVE	72
Anomalies	
Code anomalie	VE_002
Générer le courrier	

- Le procès verbal ne comporte pas le cachet de l'entreprise.

détection d'une anomalie - impossible d'ajouter un résultat

2. PV EN ANOMALIE

2.2. Sélectionner le texte et le coller sur un fichier word.

2.2.2. Sélectionner le texte, le copier, puis le coller sur un fichier Word

Adresse UD

**Adresse entreprise
et/ou
syndicat CGT**

LE GRAND LEJON
ZAC DE LA BRAGUETTE
22170 PLELO

Madame, monsieur

Le procès verbal de l'élection CSE titulaire pour le autre coll. collège, contient l'erreur suivante :

- Le champ "désignation des syndicats" est non renseigné .

Veillez faire le nécessaire pour régulariser cette situation.

2.2.3. Rédiger le courrier

Ajouter l'entête de la UD

Préciser l'entreprise et/ou le syndicat CGT

Ajouter la formule « **Veillez faire le nécessaire pour régulariser cette situation.** » et une formule de politesse appropriée.

Envoyer le courrier par la Poste

3. EXPORTER DES RÉSULTATS

3.1. Cliquer sur «exporter les PV»

Pôle Ressource & Données

Bonjour Jean Edmond !
Profil : UD
(UD COTES D'ARMOR)

Déconnexion

Tableau de bord

Mon profil

Mes IDCC

Mes Établissements

Mes PV

Mes contacts

Mes rendez-vous

Mes indicateurs

Ma messagerie (0)

Mes notifications (0)

PV CYCLE 3

Id de pv SIRET, raison sociale

Rechercher

PV cerfa Cycle 2 Cycle 3 Carences totales renseigner score

Exporter les PV !

ID PV	IDCC	Institution	Collège	SIRET	Raison sociale	Adresse	Code postal	Ville	Date scrutin	nombre d'inscrit	SVE	Organisations présentes	Anomalie	Fédération
1041828	1596	CE	3ème	4529071000030	JEAN STALAVEN SAS	13 RUE DE BREST	22120	YFFINIAC	2017-01-16	61	32	CFDT		FNAF
1055716	2336	DP	unique	77745464600012	ASSOCIATION SILLAGE	54 58 BD WALDECK ROUSSEAU	22000	ST BRIEUC	2017-01-31	34	17	CFDT		FERC
1059189	1266	DP	1er	33825323012063	ALCATEL LANNION RESTAURATION	ZONE INDUSTRIELLE 2 RUE DE BROUGLIE	22304	LANNION CEDEX	2017-01-30	19	11	CFDT,CGT,FO		COMMERCE & SERVICES
1059170	1266	DP	1er	33825323013418	ORANGE LANNION	2 RUE PIERRE MARZIN	22307	LANNION	2017-01-30	14	7	CGT		COMMERCE & SERVICES
1060508	1634	CE	2ème	49362739200035	IDEA OPTICAL	5 RUE LOUIS DE BROGLIE	22300	LANNION	2017-03-02	17	15	CGT		METAUX
1060509	1634	CE	1er	49362739200035	IDEA OPTICAL	5 RUE LOUIS DE BROGLIE	22300	LANNION	2017-03-02	54	45	CGT		METAUX
1060541	1880	DP	unique	41481940902276	C O N F O R A M A	AV DE LA RESISTANCE	22300	LANNION	2017-03-02	21	18	FORCE OUVRIERE		COMMERCE & SERVICES
1060543	1880	CE	unique	41481940902276	C O N F O R A M A	AVENUE DE LA RESISTANCE	22300	LANNION	2017-03-02	21	18	FORCE OUVRIERE		COMMERCE & SERVICES
1060554	1486	DU	unique	40958708600045	INFO DB	CENTRE D AFFAIRES ELEUSIS 1	22190	PLERIN	2017-03-06	59	51	FORCE OUVRIERE		SOCIETES D'ETUDES
1068860	1266	DP	1er	33825308125435	POLYCLINIQUE DU PAYS DE FRANCE	RUE DE CHATEAU BRIAN	22100	DINAN	2017-01-30	21	16	FO		COMMERCE & SERVICES
1068740	1266	DP	1er	33825308113548	POLYCLINIQUE DU TREGOR	RUE JACQUES FEUILLU	22303	LANNION	2017-01-30	21	14	FO		COMMERCE & SERVICES
1068749	1266	DP	1er	33825308113993	SODEXO TDV DH H.P. COTES D ARMOR	58 RUE LAFAYETTE	22000	ST BRIEUC	2017-01-30	61	42	FO		COMMERCE & SERVICES
1069148	2941	DP	unique	77742700600047	AAD BEAUSSAIS RANCE FEMUR	1 BIS LEON PEPIN	22490	PLESLIN TRIGAVOU	2017-03-16	47	38	CGT-FO		ORGANISMES SOCIAUX

3. EXPORTER DES RÉSULTATS

3.2. Corriger les erreurs d'extraction

Sélectionner la cellule ou il y a l'erreur
(ou taper ctrl+F, puis sélectionner l'onglet «remplacer dans la boite de dialogue)

1	idcc	raison_social_cp	ville	adresse_1	sirt	id_pv	institution	compo_coll	deno_coll	date_scrutin	num_inscrits	num_votants	num_blanc	num_sve	score_CGT	score_e
2	29	MAISON SAR	57000	MEIZ 17 RUE MARN	7.8E+13	1036795	DP	AgMaÃ@tr	unique	03/02/2017	57	36	7	29		
3	1624	FRUISSES SAS	24120	TERRASSON 12 LA MOREU	3.0796E+13	1036800	DU	Empl	1er	23/01/2017	39	34	10	24		
4	1285	EPC L'AUTRI	54000	NANCY 45 BOULEVARD 4,9355E+13	1036803	DU		AgMaÃ@tr	1er	07/02/2017	41	13	0	15		15
5	184	GRAI ETIQU	68000	COLMAR 1 RUE DES FR 4,4087E+13	1036810	DP		Empl	1er	26/01/2017	28	23	2	21		21
6	112	LACTALIS LOC	53093	LAVAIL CEDEX BOULEVARD 3,4329E+13	1036811	DP		AgMaÃ@tr	2Ã me	07/02/2017	63	54	12	42		42
7	112	LACTALIS LOC	53093	LAVAIL CEDEX BOULEVARD 3,4329E+13	1036816	CE		AgMaÃ@tr	2Ã me	07/02/2017	64	54	11	43		43
8	112	LACTALIS LOC	53093	LAVAIL CEDEX BOULEVARD 3,4329E+13	1036817	CE		Empl	1er	07/02/2017	283	175	9	166		166
9	112	LACTALIS LOC	53093	LAVAIL CEDEX BOULEVARD 3,4329E+13	1036818	DP		Empl	1er	07/02/2017	256	173	9	164		164
10	9999	APOÏS	21004	DIJON 2 RUE DE LE 3,9527E+13	1036822	DU		Empl	1er	19/01/2017	39	22	4	18		16
11	112	STE LAITERE	35590	L HERMITAGI PLACE DE LA 4,0306E+13	1036827	DU		AgMaÃ@tr	2Ã me	31/01/2017	32	32	0	32		32
12	112	STE LAITERE	35590	L HERMITAGI PLACE DE LA 4,0306E+13	1036828	DU		Empl	1er	31/01/2017	239	179	4	175		175
14	1408	SOC EXPLOIT	93300	AUBERVILLIE90 RUE DE LF 6,1203E+13	1036836	DP		AgMaÃ@tr	unique	14/02/2017	22	19	3	16		16
15	16	SOCIETE D'EX	27670	LE BOSQ ROUTE DE BC 3,2499E+13	1036837	DU		AgMaÃ@tr	unique	08/02/2017	50	47	3	44		27
16	1486	TRSB RHONE	69000	LYON 33 RUE MAU 4,88E+13	1036839	DU		AgMaÃ@tr	autre coll.	07/02/2017	13	5	1	4		4
17	1486	TRSB RHONE	69003	LYON 33 RUE MAU 4,88E+13	1036842	DU		Empl	autre coll.	07/02/2017	58	10	1	9		9
18	1597	CERATEC SAS	59175	TEMPLEMAR RUE JACQUE 5,2403E+13	1036992	DP		Ouvr	1er	30/01/2017	1	16	0	16		16
19	2420	CERATEC SAS	59175	TEMPLEMAR RUE JACQUE 5,2403E+13	1036995	DP		AgMaÃ@tr	2Ã me	30/01/2017	1	9	1	8		8
20	829	ENRICHIMENT	84500	BOLLENE BP 43 SITE DU 4,8213E+13	1037017	DU		Empl	1er	30/01/2017	12	9	0	9		9
21	829	ENRICHIMENT	84500	BOLLENE SITE DU TRIC 4,8213E+13	1037019	DU		AgMaÃ@tr	2Ã me	30/01/2017	18	15	3	12		12
22	1486	MEETIC GROI	75009	PARIS 09 6 RUE AUBEF 4,3978E+13	1037072	CE		Cadres	3Ã me	03/02/2017	45	30	0	30		65
23	1486	MEETIC GROI	75009	PARIS 09 6 RUE AUBEF 4,3978E+13	1037073	DP		AgMaÃ@tr	2Ã me	03/02/2017	45	30	0	30		11
24	1486	MEETIC GROI	75009	PARIS 09 6 RUE AUBEF 4,3978E+13	1037074	DP		Cadres	2Ã me	03/02/2017	203	153	3	148		71
25	1486	MEETIC GROI	75009	PARIS 09 6 RUE AUBEF 4,3978E+13	1037076	CE		AgMaÃ@tr	autre coll.	03/02/2017	45	30	2	28		8
26	454	SAEM SORELV	74300	ARACHES LA 680 ROUTE C 3,3142E+13	1037137	DU		Empl	1er	02/02/2017	19	15	2	13		13
27	454	SAEM SORELV	74300	ARACHES LA 680 ROUTE C 3,3142E+13	1037140	DU		Empl	1er	02/02/2017	80	66	3	63		63
28	16	AMBIJANCE	59850	MERPE 134 RUE DU 4,1155E+13	1039515	DP		Empl	unique	05/01/2017	23	18	3	15		15
29	1285	ARTENA	75017	PARIS 17 134 RUE LEG 3,8955E+13	1039514	DU		AgMaÃ@tr	unique	03/01/2017	22	17	1	16		16
30	1408	ENTREPOT FI	69007	LYON 07 3 RUE D AVIC 6,9204E+13	1040287	DP		AgMaÃ@tr	unique	10/01/2017	12	10	4	6		6
31	1090	DEKRA AUTO	33300	BORDEAUX 210 RUE DU 4,1155E+13	1040295	DU		Cadres	autre coll.	10/01/2017	275	157	9	148		148
32	1090	DEKRA AUTO	33300	BORDEAUX 210 RUE DU 4,1155E+13	1040297	DU		AgMaÃ@tr	autre coll.	10/01/2017	134	74	2	72		72
33	16	LIMOUSIN LC	87380	LIMOGES 2 RUE JACQU 4,2032E+13	1040301	DU		AgMaÃ@tr	2Ã me	09/01/2017	12	12	1	11		11

3.2.1 «agent de maitrise»

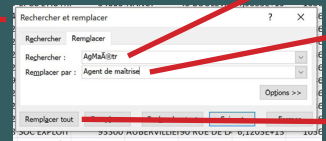

copier la cellule « AgMaÃ@tr »
et la remplacer par « agent de maîtrise »
cliquer sur « remplacer tout »

3.2.2 «2ème»

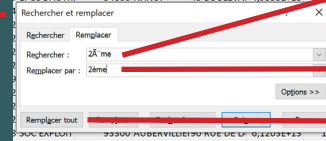

copier la cellule « 2Ã me »
et la remplacer par « 2ème »
cliquer sur « remplacer tout »

3.2.3 «3ème»

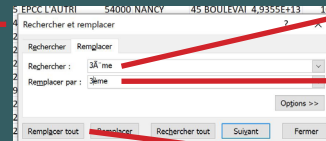

copier la cellule « 3Ã me »
et la remplacer par « 3ème »
cliquer sur « remplacer tout »

3. EXPORTER DES RÉSULTATS

3.3. Corriger le numéro de Siret

3.3.1. Sélectionner la colonne, une fenêtre apparaît. À l'intérieur de celle-ci, cliquer sur **« format de cellule »**

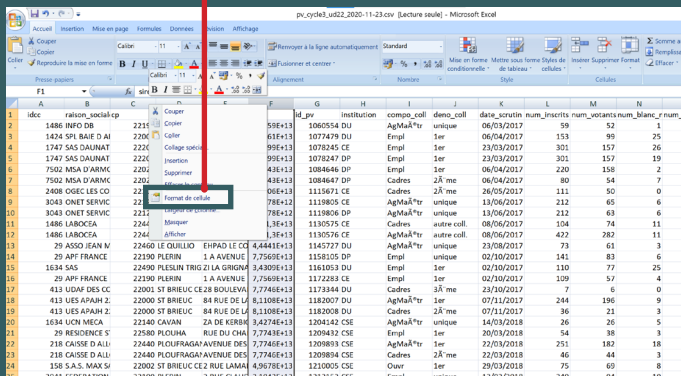

3.3.2. Cliquer sur **« nombre »** (1) et dans **« nombre de décimales »**, indiquer **« 0 »**(2) puis cliquer sur **« valider »** (3)

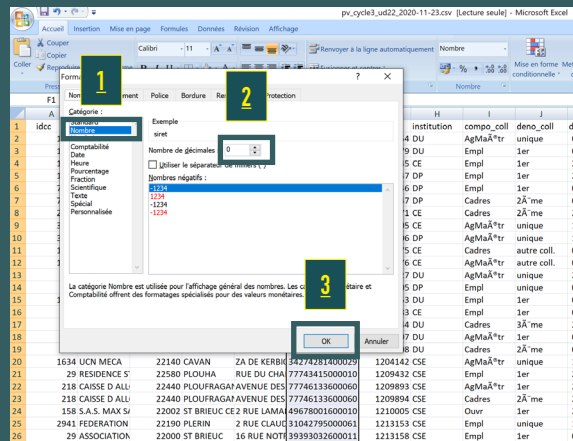

VOTRE TABLEAU EST PRÊT À ÊTRE UTILISÉ !